



## ส่วนที่ 2 ข้อมูลบุคลากร

### ๑. อัตรากำลัง ประจำปีงบประมาณ ๒๕๖๒

อัตรากำลังของวิทยาลัยเทคนิคภูเก็ต รวมทั้งสิ้น ๑๓๔ คน ประกอบด้วย

ผู้บริหาร	๕ คน
ข้าราชการครูผู้สอน	๗๕ คน
ข้าราชการพลเรือน	๒ คน
พนักงานราชการ	๔ คน
ครูพิเศษสอน	๑๒ คน
ลูกจ้างประจำ	๕ คน
ลูกจ้างชั่วคราว	๓๑ คน

หมายเหตุ

ข้อมูล ณ วันที่ ๑๐ มิถุนายน ๒๕๖๒



## ๒. ทำเนียบคณะผู้บริหาร

### ทำเนียบคณะผู้บริหาร



**นายอดิศักดิ์ ชัยเวช**  
ผู้อำนวยการวิทยาลัยเทคนิคอุบลราชธานี



**นายคัมภีร์ นิลวรรณ**  
รองผู้อำนวยการฝ่ายวิชาการ



**นายธิตวิชัย ไพศาลกิจสงวน**  
รองผู้อำนวยการฝ่ายพัฒนาการศึกษา



**นายสมโชค มีขวด**  
รองผู้อำนวยการฝ่ายแผนงานและความร่วมมือ



**นายสุวัฒน์ ลิมปานนท์**  
รองผู้อำนวยการฝ่ายบริหารทรัพยากร



๓.แผนภูมิบริหารสถานศึกษา

แผนภูมิ โครงสร้างการบริหารสถานศึกษา  
วิทยาลัยเทคนิคภูเก็ต

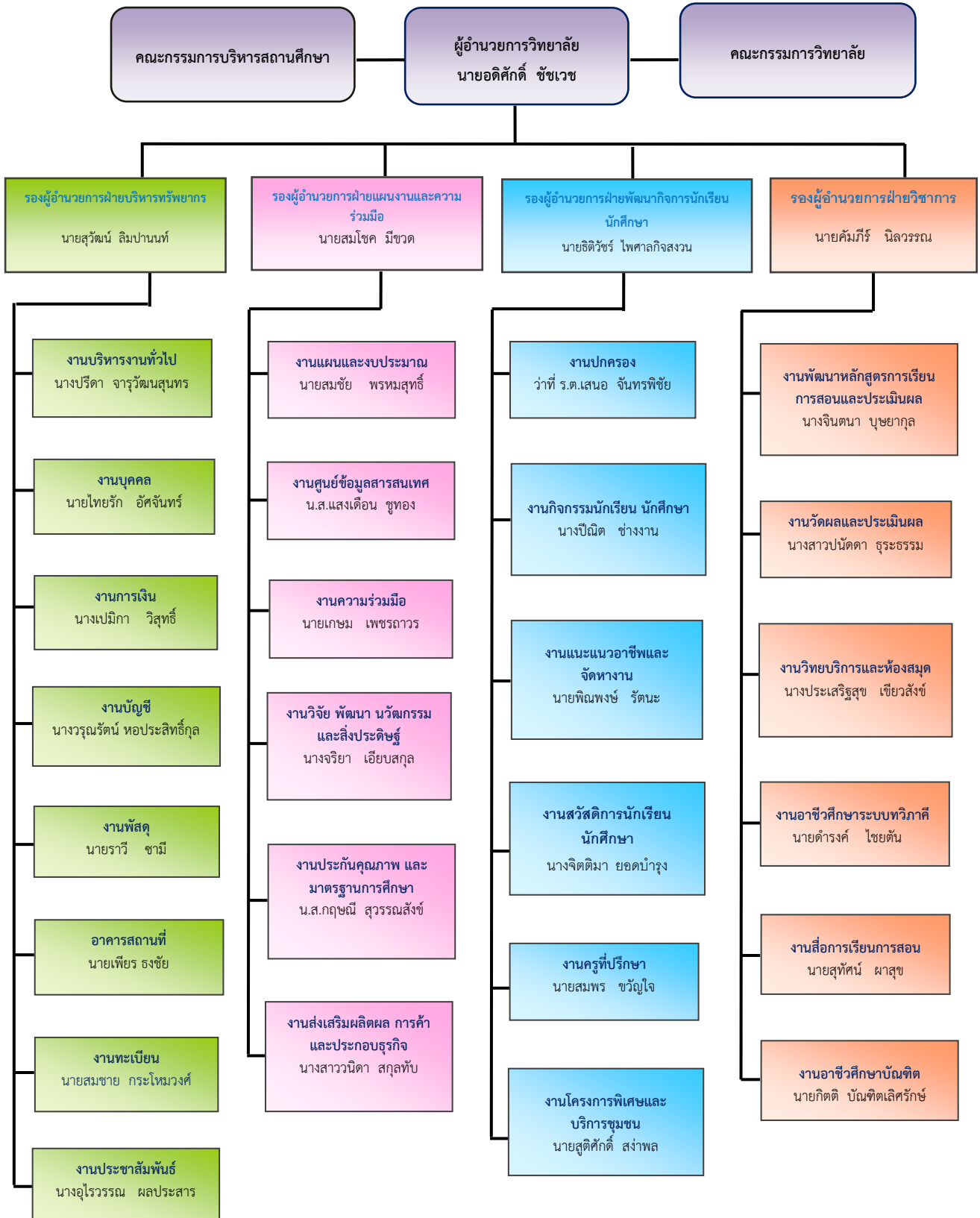



## ๔. รายชื่อบุคลากรทางการศึกษา ประจำปีการศึกษา ๒๕๕๘

## ๔.๑ ผู้บริหารสถานศึกษา (๕ คน)

ที่	ตำแหน่ง	ชื่อ-สกุล	วุฒิการศึกษา	อันดับ	หมายเลขโทรศัพท์
๑	ผู้อำนวยการวิทยาลัย	นายอดิศักดิ์ ชัชเวช	ศษ.ม. / การบริหารการศึกษา	คศ.๓	๐๘๙-๔๘๙-๓๒๐๕
๒	รองฯ ฝ่ายบริหารทรัพยากร	นายสุวัฒน์ ลิ้มปานนท์	ค.อ.ม. / วิศวกรรมเครื่องกล	คศ.๒	๐๘๑-๙๗๘-๙๖๘๑
๓	รองฯ ฝ่ายวิชาการ	นายคัมภีร์ นิลวรรณ	ศษ.ม. / การบริหารการศึกษา	คศ.๓	๐๘๑-๕๓๙-๖๔๔๕
๔	รองฯ ฝ่ายพัฒนาฯ	นายธิติวีร์ ไพศาลกิจสงวน	ศษ.ม. / การบริหารการศึกษา	คศ.๓	๐๘๖-๖๘๙-๑๔๕๘
๕	รองฯ ฝ่ายแผนงานฯ	นายสมโชค มีขวด	คม. / การบริหารการศึกษา	คศ.๒	๐๘๗-๖๑๘-๐๔๔๙



๔.๒ ข้าราชการครู (๗๕ คน)

ที่	แผนกวิชา	ชื่อ-สกุล	ตำแหน่ง	อันดับ	วุฒิการศึกษา/วิชาเอก	หมายเลขโทรศัพท์
๑	แผนกวิชาสามัญ-สัมพันธ์	นางภัศรา ผาสุข	ครู	คศ.๓	ศศ.บ. / สังคมศึกษา	๐๘๙-๔๗๒-๘๕๒๐
๒	แผนกวิชาสามัญ-สัมพันธ์	นางจินตนา บุชยากุล	ครู	คศ.๓	รปม. / การบริหารการศึกษา	๐๘๙-๗๓๑-๓๐๗๑
๓	แผนกวิชาสามัญ-สัมพันธ์	นางวรุณรัตน์ หอประสิทธิ์กุล	ครู	คศ.๒	ศษ.บ. / การวัดและประเมินการศึกษา	๐๘๑-๖๐๖-๔๙๒๐
๔	แผนกวิชาสามัญ-สัมพันธ์	นางมุกดา สระคำ	ครู	คศ.๓	ศษ.บ. / มัธยมศึกษา	๐๘๔-๐๕๙-๗๗๐๒
๕	แผนกวิชาสามัญ-สัมพันธ์	นางประเสริฐสุข เขียวสังข์	ครู	คศ.๓	ศศ.บ. / บรรณารักษศาสตร์และสารนิเทศศาสตร์	๐๘๙-๗๓๖-๘๙๒๐
๖	แผนกวิชาสามัญ-สัมพันธ์	นางสาวอุณาโลม อินทรสงเคราะห์	ครู	คศ.๓	ค.อ.ม./ การบริหารอาชีวศึกษา	๐๘๙-๖๕๒-๔๓๙๒
๗	แผนกวิชาสามัญ-สัมพันธ์	นายสมภาส วงศ์ไวโรจน์	ครู	คศ.๒	ศศ.ม. / การวัดและประเมินผลการศึกษา	๐๘๑-๖๓๒-๗๔๙๓
๘	แผนกวิชาสามัญ-สัมพันธ์	นางสาวจรรย์ทิพย์ พงศ์พัฒนาคม	ครู	คศ.๓	ศศ.ม. / ภาษาอังกฤษ	๐๘๙-๖๕๐-๕๙๘๙
๙	แผนกวิชาสามัญ-สัมพันธ์	นางนันทพร คงสมุทร	ครู	คศ.๒	M.S. / Master of Science (Environmental Science)	๐๘๔-๑๘๗-๘๗๘๙
๑๐	แผนกวิชาสามัญ-สัมพันธ์	นายมนพ สุดกระโทก	ครู	คศ.๑	วท.บ. / วิทยาศาสตร์การกีฬา	๐๘๔-๑๔๐-๓๒๓๕
๑๑	แผนกวิชาสามัญ-สัมพันธ์	นางอุไรวรรณ ผลประสาร	ครู	คศ.๑	ค.บ. / ภาษาไทย	๐๘๑-๒๓๒-๗๐๘๕
๑๒	แผนกวิชาสามัญ-สัมพันธ์	นางจิตติมา ยอดบำรุง	ครู	คศ.๑	ค.บ. / ภาษาอังกฤษธุรกิจ	๐๘๐-๕๔๗-๘๕๕๗
๑๓	แผนกวิชาสามัญ-สัมพันธ์	นางสาวปนัดดา ฐระธรรม	ครู	คศ.๑	กษ.บ. / วิทยาศาสตร์ทั่วไป	๐๙๘-๖๓๕-๖๓๖๔
๑๔	แผนกวิชาสามัญ-สัมพันธ์	นายจรรยา กลีบสว่าง	ครู	คศ.๒	น.บ.,เนติบัณฑิตไทย(น.บ.ท)/นิติศาสตร์บัณฑิต	๐๘๑-๗๒๐๖๑๔๗
๑๕	แผนกวิชาสามัญ-สัมพันธ์	นายพิณพงษ์ รัตน์ะ	ครู	คศ.๓	สม. / การจัดการสิ่งแวดล้อมโรงงานอุตสาหกรรม	๐๘๔-๘๔๘-๐๙๗๙
๑๖	แผนกวิชาสามัญ-สัมพันธ์	นางปวีณา ช่างงาน	ครู	คศ.๑	ศษ.บ. / การวัดและประเมินผลการศึกษา	๐๘๖-๗๙๙๙๗๐๗
๑๗	แผนกวิชาสามัญ-สัมพันธ์	นางสาวกฤษณี สุวรรณสังข์	ครู	คศ.๒	วท.ม. / เทคโนโลยีพอลิเมอร์	๐๘๖-๙๖๗๒๘๖๘
๑๘	แผนกวิชาสามัญ-สัมพันธ์	นายณเรศ ชูภักดิ์	ครู	คศ.๓	ศศ.ม. / ศิลปศาสตรมหาบัณฑิต	๐๖๔-๒๓๕-๔๔๕๙
๑๙	แผนกวิชาช่างยนต์	นายบุญสิทธิ์ อยู่คง	ครู	คศ.๓	คบ. / เทคโนโลยีและนวัตกรรมทางการศึกษา	๐๘๑-๕๓๘-๓๕๖๒
๒๐	แผนกวิชาช่างยนต์	ว่าที่ ร.ต.เสนอ จันทระพิชัย	ครู	คศ.๓	กศ.ม. / การบริหารการศึกษา	๐๘๑-๕๙๗-๒๓๔๙



ที่	แผนกวิชา	ชื่อ-สกุล	ตำแหน่ง	อันดับ	วุฒิการศึกษา/วิชาเอก	หมายเลขโทรศัพท์
๒๑	แผนกวิชาช่างยนต์	นายพงษ์ศักดิ์ วิสุทธิ์	ครู	คศ.๒	คอ.บ. / วิศวกรรมเครื่องกล	๐๘๑-๘๕๒-๖๕๕๐
๒๒	แผนกวิชาช่างยนต์	นายพิทยา แก้วอักษร	ครู	คศ.๓	คอ.บ. / วิศวกรรมเครื่องกล	๐๘๕-๖๔๘-๘๗๑๓
๒๓	แผนกวิชาช่างยนต์	นายวิชา ก้องเกียรติวาริ	ครู	คศ.๓	คอ.ม. / คณิตศาสตร์	๐๘๑-๕๕๗-๘๖๑๒
๒๔	แผนกวิชาช่างยนต์	นายสิริวัฒน์ สมสิทธิ์	ครู	คศ.๒	ค.อ.ม. / วิศวกรรมเครื่องกล	๐๘๕-๕๘๘-๒๔๒๙
๒๕	แผนกวิชาช่างกลโรงงาน	นายกิตติ บัณฑิตเลิศรักษ์	ครู	คศ.๓	พบ.ม. / รัฐศาสตราศาสตร์	๐๘๕-๗๒๗-๙๓๓๖
๒๖	แผนกวิชาช่างกลโรงงาน	นายพานิช ชัยถุกษ์	ครู	คศ.๓	คอ.บ. / วิศวกรรมอุตสาหการ	๐๘๑-๑๒๔-๗๘๐๘
๒๗	แผนกวิชาช่างกลโรงงาน	นายทวีเกียรติ เอี่ยมจิตต์	ครู	คศ.๓	คอ.บ. / เครื่องมือกล	๐๘๕-๗๒๓-๑๙๘๘
๒๘	แผนกวิชาช่างกลโรงงาน	นายประวิตร ศรีสมุทร	ครู	คศ.๒	คอ.ม. / วิศวกรรมอุตสาหการ	๐๘๖-๙๔๓-๑๔๔๒
๒๙	แผนกวิชาช่างกลโรงงาน	นายสมชาย กระโหมวงค์	ครู	คศ.๒	ศศ.ม. / สังคมศาสตร์เพื่อการพัฒนา	๐๘๔-๒๕๔-๕๕๕๑
๓๐	แผนกวิชาช่างกลโรงงาน	นายครรชิต ทองสมบัติ	ครู	คศ.๒	ปม.อ. / ช่างกลโรงงาน	๐๘๑-๕๕๑-๒๒๖๓
๓๑	แผนกวิชาช่างกลโรงงาน	นายสมุทร ไหมทอง	ครู	คศ.๒	ปทส. / เครื่องมือกล	๐๘๔-๘๓๘-๙๕๓๔
๓๒	แผนกวิชาช่างกลโรงงาน	นายเกรียงไกร แพทย์чим	ครู	คศ.๒	ค.อ.ม. / วิศวกรรมเครื่องกล	๐๙๓-๗๓๘๑๙๔๙
๓๓	แผนกวิชาช่างเชื่อมโลหะ	นายวิสุทธิ์ ศิริศรีวิโรจน์	ครู	คศ.๒	คอ.ม. / วิศวกรรมอุตสาหการ	๐๘๕-๖๕๑-๔๑๑๑
๓๔	แผนกวิชาช่างเชื่อมโลหะ	นายสมพร อภิไชยวาทย์	ครู	คศ.๓	คอ.บ. / เชื่อมประสาน	๐๘๑-๕๓๖-๐๔๒๖
๓๕	แผนกวิชาช่างเชื่อมโลหะ	นายศึกษา ทิพย์วงศ์	ครู	คศ.๓	คอ.บ. / อุตสาหการ-เชื่อมประสาน	๐๘๕-๙๗๓-๑๔๙๖
๓๖	แผนกวิชาช่างเชื่อมโลหะ	นายราวี ชามี	ครู	คศ.๓	รปม. / รัฐประศาสนศาสตร์	๐๘๕-๒๙๐-๒๘๐๐
๓๗	แผนกวิชาช่างเชื่อมโลหะ	นายสมชัย พรหมสุทธิ์	ครู	คศ.๓	คอ.บ. / เชื่อมประสาน	๐๘๖-๙๕๑-๑๒๐๑
๓๘	แผนกวิชาช่างเชื่อมโลหะ	นายเกษม เพชรถาวร	ครู	คศ.๓	บธ.ม. / การตลาด	๐๘๕-๗๒๓-๓๔๑๖
๓๙	แผนกวิชาช่างไฟฟ้า	นายศศพล สุริยมณฑล	ครู	คศ.๒	ค.บ.อ. / วิศวกรรมไฟฟ้า	๐๘๖-๖๘๙-๒๗๘๗
๔๐	แผนกวิชาช่างไฟฟ้า	นายธัญพิสิษฐ์ อนุชาติกุล	ครู	คศ.๒	ปท.ส. / ไฟฟ้ากำลัง	๐๘๕-๕๘๘-๙๕๘๘



ที่	แผนกวิชา	ชื่อ-สกุล	ตำแหน่ง	อันดับ	วุฒิการศึกษา/วิชาเอก	หมายเลขโทรศัพท์
๔๑	แผนกวิชาช่างไฟฟ้า	นายธีรศักดิ์ ราชาวานา	ครู	คศ.๒	ค.บ. / ไฟฟ้ากำลัง	๐๘๓-๙๖๙-๔๕๕๓
๔๒	แผนกวิชาช่างไฟฟ้า	นายพงษ์ศักดิ์ คัลลาหะนะ	ครู	คศ.๒	ค.บ. / ไฟฟ้ากำลัง	๐๘๑-๙๖๘-๑๕๕๖
๔๓	แผนกวิชาช่างไฟฟ้า	นายเจริญ หวังนรินทร์	ครู	คศ.๒	ร.บ. / รัฐประศาสนศาสตร์	๐๘๑-๘๙๕-๕๕๘๓
๔๔	แผนกวิชาช่างไฟฟ้า	นายดำรงค์ ไชยตัน	ครู	คศ.๒	ค.บ. / วิศวกรรมไฟฟ้า	๐๘๑-๕๕๗-๘๘๙๗
๔๕	แผนกวิชาช่างไฟฟ้า	นางสาวประภา โลมะพิเศษย์	ครู	คศ.๓	ค.บ. / วิศวกรรมไฟฟ้า	๐๘๙-๗๓๑-๓๐๗๒
๔๖	แผนกวิชาช่างไฟฟ้า	นายสุวิษ วงษ์จันทร์	ครู	คศ.๒	ค.บ. / ไฟฟ้ากำลัง	๐๘๑-๕๓๘-๓๙๐๘
๔๗	แผนกวิชาช่างไฟฟ้า	นายศุภกร ใจสมคมถาวร	ครู	คศ.๒	ปวส. / ไฟฟ้ากำลัง	๐๘๑-๙๖๘-๑๕๒๗
๔๘	แผนกวิชาช่างไฟฟ้า	นายไทยรัก อัศจันทร์	ครู	คศ.๓	ค.บ. / ไฟฟ้ากำลัง	๐๘๙-๗๒๓-๒๙๖๓
๔๙	แผนกวิชาช่างไฟฟ้า	นายจินดา ปุพเพตะนันท์	ครู	คศ.๒	ค.บ. / วิศวกรรมไฟฟ้า	๐๘๙-๔๗๔-๓๐๗๐
๕๐	แผนกวิชาช่างไฟฟ้า	น.ส.สุลัยวัลย์ ขวัญแก้ว	ครู	คศ.๑	ป.ท. / ไฟฟ้ากำลัง	๐๘๘-๔๔๘-๑๒๒๙
๕๑	แผนกวิชาช่างไฟฟ้า	นายปรีชา ดำรงกิจการวงศ์	ครู	คศ.๓	ค.บ. / วิศวกรรมไฟฟ้า	๐๘๙-๖๔๕-๕๐๗๕
๕๒	แผนกวิชาช่างอิเล็กทรอนิกส์	นายวินัย ศรีสุภาสิตานนท์	ครู	คศ.๓	ค.บ. / ไฟฟ้า (อิเล็กทรอนิกส์)	๐๘๔-๐๖๒-๑๐๓๑
๕๓	แผนกวิชาช่างอิเล็กทรอนิกส์	นายบุญช่วย ชิดเขียว	ครู	คศ.๒	ค.บ. / ไฟฟ้าสื่อสาร	๐๘๑-๔๗๗-๐๕๒๓
๕๔	แผนกวิชาช่างอิเล็กทรอนิกส์	นายยงยศ รัตเสรี	ครู	คศ.๓	ว.บ. / วิศวกรรมไฟฟ้า	๐๘๑-๖๙๓-๔๗๘๘
๕๕	แผนกวิชาช่างอิเล็กทรอนิกส์	นางจรรยา เอียบสกุล	ครู	คศ.๔	ปรด. / วิจัยและพัฒนาการสอนเทคนิคศึกษา	๐๘๑-๖๙๑-๑๖๗๕
๕๖	แผนกวิชาช่างอิเล็กทรอนิกส์	นายสมบัติ ทิพย์สูงเนิน	ครู	คศ.๓	ค.บ. / ไฟฟ้า-การสื่อสาร	๐๘๙-๗๒๓-๓๐๓๘
๕๗	แผนกวิชาช่างอิเล็กทรอนิกส์	นางบุญเลิศ เตชะภัททวรกุล	ครู	คศ.๓	ค.บ. / ไฟฟ้า (อิเล็กทรอนิกส์)	๐๘๙-๗๓๑-๓๐๗๓
๕๘	แผนกวิชาช่างอิเล็กทรอนิกส์	นายปรีชา บัณรส	ครู	คศ.๒	ค.บ. / วิศวกรรมไฟฟ้า-สื่อสาร	๐๘๖-๙๕๙-๐๖๙๖
๕๙	แผนกวิชาช่างอิเล็กทรอนิกส์	นายสถาพร พุทธศักดิ์โสภณ	ครู	คศ.๒	ศษ.ม. / การบริหารการศึกษา	๐๘๕-๘๘๘-๔๙๙๗
๖๐	แผนกวิชาช่างก่อสร้าง	นายสุทนต์ ตันติภวินวงศ์	ครู	คศ.๒	ค.บ. / โยธา-ก่อสร้าง	๐๘๓-๕๙๐-๙๒๙๑



ที่	แผนกวิชา	ชื่อ-สกุล	ตำแหน่ง	อันดับ	วุฒิการศึกษา/วิชาเอก	หมายเลขโทรศัพท์
๖๑	แผนกวิชาช่างก่อสร้าง	นายสุติศักดิ์ ส่องพล	ครู	คศ.๒	อส.บ. / วิศวกรรมโยธา	๐๘๓-๖๓๕-๙๕๙๖
๖๒	แผนกวิชาช่างก่อสร้าง	นายสมกิจ ตันศิริ	ครู	คศ.๓	คอ.ม. / โยธา	๐๘๑-๔๗๙-๓๘๓๙
๖๓	แผนกวิชาช่างก่อสร้าง	นายเพียร ชงชัย	ครู	คศ.๒	วท.บ. / เทคโนโลยีก่อสร้าง	๐๘๑-๖๙๑-๖๔๑๔
๖๔	แผนกวิชาช่างก่อสร้าง	นายสมพร ขวัญใจ	ครู	คศ.๑	คอ.ม. / วิศวกรรมโยธา	๐๘๖-๒๖๗-๕๗๗๓
๖๕	แผนกวิชาช่างก่อสร้าง	นายศทยา ชัชเวช	ครู	คศ.๒	บธ.ม. / การจัดการทั่วไป	๐๘๓-๙๖๙-๓๑๑๕
๖๖	แผนกวิชาสถาปัตยกรรม	นายสิริคม สระคำ	ครู	คศ.๒	คอ.บ. / โยธา	๐๘๑-๓๙๖-๙๐๘๖
๖๗	แผนกวิชาสถาปัตยกรรม	นายสมชาย แนวบรรทัด	ครู	คศ.๒	วศ.ม. / วิศวกรรมเหมืองแร่	๐๘๖-๔๘๘-๗๐๖๙
๖๘	แผนกวิชาเทคนิคพื้นฐาน	นายรุ่งจรัสแสง พิรุณรัตน์	ครู	คศ.๓	ศษ.บ. / บริหารการศึกษา	๐๘๙-๗๒๖-๕๔๕๙
๖๙	แผนกวิชาเทคนิคพื้นฐาน	นายสมชาย รัตน์พันธ์	ครู	คศ.๓	คอ.บ. / อุตสาหกรรมเครื่องมือกล	๐๘๑-๒๗๓-๘๕๑๕
๗๐	แผนกวิชาเทคนิคพื้นฐาน	นายอุทัย แซ่มะประสิทธิ์	ครู	คศ.๓	วท.บ. / เทคโนโลยีอุตสาหกรรมเครื่องกล	๐๘๓-๑๐๒-๓๓๗๓
๗๑	แผนกวิชาเทคโนโลยีฯ	นายเต็มศักดิ์ ปินสวาสดี	ครู	คศ.๓	คอ.ม. / วิศวกรรมไฟฟ้า	๐๘๑-๘๙๓-๓๐๘๘
๗๒	แผนกวิชาเทคโนโลยีฯ	นายสุทัศน์ ผาสุข	ครู	คศ.๓	ศษ.ม. / เทคโนโลยีและสื่อสารการศึกษา	๐๙๕-๐๗๖-๗๑๑๘
๗๓	แผนกวิชาเทคโนโลยีฯ	นางเบญจวรรณ อัครบุญมี	ครู	คศ.๓	ค.อ.ม. / ไฟฟ้า (อิเล็กทรอนิกส์)	๐๘๒-๔๕๔-๖๕๕๙
๗๔	แผนกวิชาเทคโนโลยีฯ	นายธนบัตร อัครบุญมี	ครู	คศ.๒	คอ.ม. / วิศวกรรมไฟฟ้า	๐๘๑-๖๙๑-๗๖๐๗
๗๕	แผนกวิชาเทคโนโลยีฯ	นางสาวแสงเดือน ชูทอง	ครู	คศ.๑	วท.บ. / วิทยาการคอมพิวเตอร์	๐๘๗-๔๙๔-๙๐๗๘

#### ๔.๓ ข้าราชการพลเรือน (๒ คน)

ที่	ฝ่าย	ชื่อ-สกุล	ตำแหน่ง	วุฒิการศึกษา/วิชาเอก	หมายเลขโทรศัพท์
๑	ฝ่ายบริหารทรัพยากร	นางเปมิกา วิสุทธิ์	หัวหน้างานการเงิน	ศศ.บ./การจัดการทั่วไป	๐๘๑-๒๗๓-๖๕๔๐
๒	ฝ่ายบริหารทรัพยากร	นางปรีดา จารุวัฒนสุนทร	หัวหน้างานบริหารงานทั่วไป	ศศ.บ./บริหารทรัพยากรมนุษย์	๐๘๙-๔๗๕-๖๔๘๖





๔.๔ พนักงานราชการ (๔ คน)

ที่	แผนกวิชา	ชื่อ-สกุล	ตำแหน่ง	วุฒิการศึกษา/วิชาเอก	หมายเลขโทรศัพท์
๑	แผนกวิชาช่างอิเล็กทรอนิกส์	นางสาวอมรรรัตน์ แก้วช่วย	ครู	ค.อ.ม./ไฟฟ้า (อิเล็กทรอนิกส์)	๐๘๑-๖๙๓-๗๖๙๓
๒	แผนกวิชาช่างอิเล็กทรอนิกส์	นายพงศ์ศักดิ์ อำนวยผล	ครู	ค.อ.ม./วิศวกรรมไฟฟ้า-สื่อสาร	๐๙๘-๐๑๗-๖๙๖๕
๓	แผนกวิชาสถาปัตยกรรม	นายวีระพล แสงประกาย	ครู	บธ.บ./การจัดการงานก่อสร้าง	๐๘๑-๕๙๗-๙๐๖๘
๔	แผนกวิชาช่างกลโรงงาน	นายระวีวงศ์ ดุกหลิม	ครู	คอ.บ. / วิศวกรรมอุตสาหกรรม	๐๘๖-๔๗๒-๕๓๔๑

๔.๕ ลูกจ้างประจำ (๕ คน)

ที่	ชื่อ - สกุล	วุฒิการศึกษา	ตำแหน่ง	ฝ่าย
๑	นางสาวธนวัน ถิ่นลิพอน	ศศ.บ. / บรรณารักษศาสตร์	พนักงานธุรการ	ฝ่ายบริหารทรัพยากร
๒	นายวิรัช จารูวัฒนสุนทร	ร.บ. / ทฤษฎีและเทคนิคทางรัฐศาสตร์	พนักงานพัสดุ	ฝ่ายบริหารทรัพยากร
๓	นางสุวิพรรณ ตันตักวินวงศ์	วท.บ. / วิทยาศาสตร์คอมพิวเตอร์	พนักงานธุรการ	ฝ่ายบริหารทรัพยากร
๔	นางวิลาวัลย์ สุธีรยงประเสริฐ	ปวท. / การบัญชี	พนักงานพัสดุ	ฝ่ายบริหารทรัพยากร
๕	นายประกาศ ประทีป ณ ถลาง	ม.ศ.๓ / สายสามัญ	พนักงานขับรถยนต์	ฝ่ายบริหารทรัพยากร

๔.๕ ลูกจ้างชั่วคราว สายการสอน (๑๒ คน)

ที่	แผนกวิชา	ชื่อ - สกุล	ตำแหน่ง	วุฒิการศึกษา	หมายเลขโทรศัพท์
๑	แผนกวิชาช่างยนต์	นายคมสัน คงนคร	ครูพิเศษ	วศ.บ / วิศวกรรมเครื่องกล	๐๘๑-๕๖๙-๐๖๒๖
๒	แผนกวิชาช่างยนต์	นายสมศักดิ์ บรรจงเมือง	ครูพิเศษ	วศ.บ / วิศวกรรมเครื่องกล	๐๘๗-๙๘๔-๑๐๑๒
๓	แผนกวิชาช่างยนต์	นายปิยะ เพชรยอด	ครูพิเศษ	ปทส. / เครื่องกล	๐๘๖-๙๖๗-๑๓๑๒
๔	แผนกวิชาช่างยนต์	นายสมบัติ รัตนพิทยาภรณ์	ครูพิเศษ	วท.บ. / เทคโนโลยีอุตสาหกรรม	๐๘๖-๙๔๖-๕๒๑๔



๔.๕ ลูกจ้างชั่วคราว สายการสอน (๑๒ คน) ต่อ

ที่	แผนกวิชา	ชื่อ - สกุล	ตำแหน่ง	วุฒิการศึกษา	หมายเลขโทรศัพท์
๕	แผนกวิชาช่างยนต์	นายธเนศ ชวัญแก้ว	ครูพิเศษ	วศ.บ / วิศวกรรมเครื่องกล	๐๘๘-๐๑๒-๘๑๓๔
๖	แผนกวิชาช่างยนต์	นายวสันต์ ปฏิพัทธ์พิทักษ์	ครูพิเศษ	คอ.บ / วิศวกรรมเครื่องกล	๐๘๖-๖๖๗-๕๙๒๓
๗	แผนกวิชาช่างยนต์	นายชีวานนท์ ไชยลาภ	ครูพิเศษ	ปทส. / เครื่องกล	๐๘๐-๘๖๓๘๔๓๙
๘	แผนกวิชาช่างยนต์	นายศิริชัย คลายทุกข์	ครูพิเศษ	อส.บ. / เทคโนโลยีเครื่องต้นกำลัง	๐๙๓-๕๕๒๐๙๔๙
๙	แผนกวิชาช่างกลโรงงาน	นายจตุพงศ์ ปริตมาผล	ครูพิเศษ	อส.บ. / เทคโนโลยีวิศวกรรมอุตสาหกรรม	๐๘๔-๙๙๒-๔๙๒๖
๑๐	แผนกวิชาช่างเชื่อมโลหะ	นายฐากร ส่องแสง	ครูพิเศษ	อส.บ. / เทคโนโลยีการเชื่อม	๐๘๕-๑๐๙-๑๓๑๐
๑๑	แผนกวิชาช่างก่อสร้าง	นางสาววนิดา สกุลทับ	ครูพิเศษ	วศ.บ / วิศวกรรมโยธาและการศึกษา	๐๙๕-๕๓๗-๙๐๐๐
๑๒	แผนกวิชาช่างอิเล็กทรอนิกส์	นางสาวสุภาวดี ธรรมดี	ครูพิเศษ	ค.อ.บ. / ครุศาสตร์วิศวกรรม	๐๘๐-๕๒๑-๐๓๔๕

๔.๖ ลูกจ้างชั่วคราว สายสนับสนุน (๓๑ คน)

ที่	ชื่อ - สกุล	วุฒิการศึกษา	ตำแหน่ง	ฝ่าย
๑	นางสาวเสริมศรี สุขแสง	ปริญญาตรี	เจ้าหน้าที่บริหารงานทั่วไป	ฝ่ายบริหารทรัพยากร
๒	นางสาวพัญจรี จิมาร	ปริญญาตรี	เจ้าหน้าที่งานบุคลากร	ฝ่ายบริหารทรัพยากร
๓	นางสาวนิภาพร หิมรา	ปริญญาตรี	เจ้าหน้าที่งานพัสดุ	ฝ่ายบริหารทรัพยากร
๔	นางสาวอาภาภรณ์ เทียนยี่	ปริญญาตรี	เจ้าหน้าที่งานพัสดุ	ฝ่ายบริหารทรัพยากร
๕	นายอานันท์ หิริญ	ปริญญาตรี	เจ้าหน้าที่งานพัสดุ	ฝ่ายบริหารทรัพยากร
๖	นางสาวมนทิรา บุญมี	ปริญญาตรี	เจ้าหน้าที่งานการเงิน	ฝ่ายบริหารทรัพยากร
๗	นางสาวณัฐมน ไหวพริบ	ปริญญาตรี	เจ้าหน้าที่งานการเงิน	ฝ่ายบริหารทรัพยากร
๘	นางสาวณัฐภัสนันท์ จอมส่อง	ปริญญาตรี	เจ้าหน้าที่ประชาสัมพันธ์	ฝ่ายบริหารทรัพยากร



ที่	ชื่อ - สกุล	วุฒิการศึกษา	ตำแหน่ง	ฝ่าย
๙	นางสาววรรณวิมล สุทธิกิจจานนท์	ปวส.	เจ้าหน้าที่งานทะเบียน	ฝ่ายวิชาการ
๑๐	นางสาวนิรมล หอมหวล	ปริญญาตรี	เจ้าหน้าที่งานทะเบียน	ฝ่ายวิชาการ
๑๑	นางนรินทร์รัตน์ อภิไชยวาทย	ปริญญาตรี	เจ้าหน้าที่งานอาชีวศึกษาระบบทวิภาคี	ฝ่ายวิชาการ
๑๒	นางชฎากานต์ มโน	ปริญญาตรี	เจ้าหน้าที่งานหลักสูตรการเรียนการสอน	ฝ่ายวิชาการ
๑๓	นายวศิน แซ่ไถ่	ปริญญาตรี	เจ้าหน้าที่งานสื่อการเรียนการสอน	ฝ่ายวิชาการ
๑๔	นางสาวสายรุ่ง สุวรรณชาติ	ปริญญาตรี	เจ้าหน้าที่งานวิทยบริการและห้องสมุด	ฝ่ายวิชาการ
๑๕	นางสาวกิติภูมิ เอ็งเส็ง	ปริญญาตรี	เจ้าหน้าที่งานวัดผลและประเมินผล	ฝ่ายวิชาการ
๑๖	นางสีทิพร นุชสมัย	ปวส.	เจ้าหน้าที่งานปกครอง	ฝ่ายพัฒนาการศึกษา
๑๗	นายวีระพล จุฬรังสี	ปริญญาตรี	เจ้าหน้าที่งานปกครอง	ฝ่ายพัฒนาการศึกษา
๑๘	นายพรพรม พัดโพธิ์	ปริญญาตรี	เจ้าหน้าที่งานกิจการนักเรียนและนักศึกษา	ฝ่ายพัฒนาการศึกษา
๑๙	นางสาวณัฐชนก เจริญ	ปริญญาตรี	เจ้าหน้าที่งานครูที่ปรึกษา	ฝ่ายพัฒนาการศึกษา
๒๐	นางสาวณัฐนิชย์ ตูลเพ็ง	ปริญญาตรี	เจ้าหน้าที่งานกิจกรรมนักเรียนนักศึกษา	ฝ่ายพัฒนาการศึกษา
๒๑	นางกนกนันท์ คล้ายเพ็ญ	ปริญญาตรี	เจ้าหน้าที่งานวางแผนและงบประมาณ	ฝ่ายแผนงานและความร่วมมือ
๒๒	นางสาวสรินี แส้หมุด	ปริญญาตรี	เจ้าหน้าที่งานศูนย์ข้อมูลสารสนเทศ	ฝ่ายแผนงานและความร่วมมือ
๒๓	นางสาวปราลาณี สมุทรจาง	ปริญญาตรี	เจ้าหน้าที่งานวิจัย พัฒนา นวัตกรรมฯ	ฝ่ายแผนงานและความร่วมมือ
๒๔	นางสาวนิตยา พฤคมาญาณ	ปริญญาตรี	เจ้าหน้าที่งานประกันคุณภาพและมาตรฐานการศึกษา	ฝ่ายแผนงานและความร่วมมือ
๒๕	นายภาคภูมิ แซ่อ่อง	ปริญญาตรี	เจ้าหน้าที่งานศูนย์ SAEC	ฝ่ายแผนงานและความร่วมมือ
๒๖	นางนิสากร ชูภักดิ์	ปริญญาตรี	เจ้าหน้าที่งานอาชีวศึกษาจังหวัดภูเก็ต	ฝ่ายแผนงานและความร่วมมือ
๒๗	นายบุวร กำลั้งกล้า	ประถมศึกษาปีที่ ๔	นักการภารโรง	ฝ่ายบริหารทรัพยากร
๒๘	นางกัญญารัตน์ สำเภารัตน์	ประถมศึกษาปีที่ ๗	นักการภารโรง	ฝ่ายบริหารทรัพยากร
๒๙	นางจันทร์ ปาง่วน	ประถมศึกษาปีที่ ๔	นักการภารโรง	ฝ่ายบริหารทรัพยากร



ที่	ชื่อ - สกุล	วุฒิการศึกษา	ตำแหน่ง	ฝ่าย
๓๐	นางกรกต รัตน์วิเชียร	ประถมศึกษาปีที่ ๔	นักการภารโรง	ฝ่ายบริหารทรัพยากร
๓๑	นางสาวเย็นจิต นิตธิธรรมานนท์	ประถมศึกษาปีที่ ๗	นักการภารโรง	ฝ่ายบริหารทรัพยากร